

ŘEZ A-A

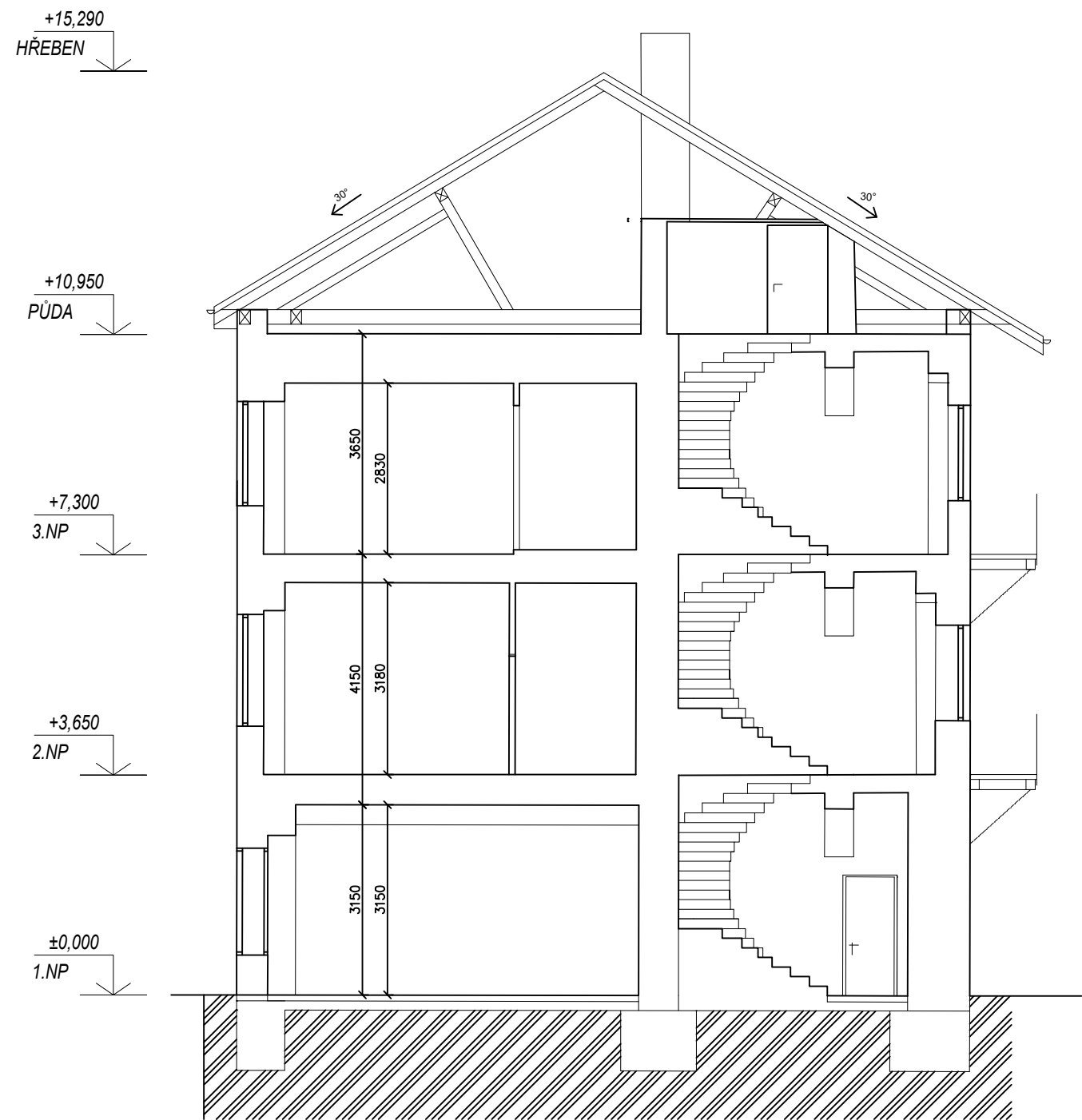

- LEGENDA MATERIÁLŮ
- STÁVAJÍCÍ ZDIVO
 - ZEMINA

±0,000 = PODLAHA V 1.NP

ZHOTOVITEL:
GENERÁLNÍ PROJEKTANT:
ZODPOVĚDNÝ PROJEKTANT:
KONTROLOVAL:
VYPRACOVAL:
INVESTOR:

ATELIÉR, SVATOPLUKA ČECHA 35, 612 00 BRNO
ING. ARCH. MICHAL KRISTEN
ING. MARTIN RYCHTECKÝ
ING.MARTIN RYCHTECKÝ
ING. MICHAL NOVOTNY, PH.D., ING. ET ING. LUKÁŠ KOPECKÝ, PH.D.
STATUTÁRNÍ MĚSTO BRNO

BYTOVÝ DUM (267)
VÁCLAVSKÁ 229/7, BRNO, 602 00

STUPEŇ PROJEKTU:
ZAKÁZKOVÉ ČÍSLO:
DATUM:

ŘEZ A-A

MĚŘÍTKO:
ČÍSLO VÝKRESU:



PASPORTIZACE
M17_418
12/2017

STAVEBNÍ ČÁST

M 1:100
D-5

ŘEZ B-B



NAVAZUJE OBJEKT VÁCLAVSKÁ 9

LEGENDA MATERIÁLŮ
STÁVAJÍCÍ ZDIVO
ZEMINA

±0,000 = PODLAHA V 1.NP

ZHOTOVITEL:
GENERÁLNÍ PROJEKTANT:
ZODPOVĚDNÝ PROJEKTANT:
KONTROLOVAL:
VYPRACOVAL:
INVESTOR:

ATELIÉR, SVATOPLUKA ČECHA 35, 612 00 BRNO
ING. ARCH. MICHAL KRISTEN
ING. MARTIN RYCHTECKÝ
ING. MARTIN RYCHTECKÝ
ING. MICHAL NOVOTNY, PH.D., ING. ET ING. LUKÁŠ KOPECKÝ, PH.D.
STATUTÁRNÍ MĚSTO BRNO

BYTOVÝ DUM (267)
VÁCLAVSKÁ 229/7, BRNO, 602 00

STUPEŇ PROJEKTU:
ZAKÁZKOVÉ ČÍSLO:
DATUM:

PASPORTIZACE
M17_418
12/2017

ŘEZ B-B

STAVEBNÍ ČÁST

MĚŘÍTKO:
ČÍSLO VÝKRESU:

M 1:100
D-6

